

ADLER Spa Resorts & Lodges

ADLER Lodge ALPE:

**Tutto il benessere e l'energia della natura, in un esclusivo rifugio
con vista sulle cime delle Dolomiti**



FILOSOFIA ADLER

Let your soul fly

Una struttura ADLER interpreta al meglio **tutta la qualità di una struttura a cinque stelle, in un ambiente più familiare e informale** rispetto ai pari categoria; rigorosamente a conduzione familiare, ogni realtà ADLER è un ambiente cordiale in cui è **semplice e veloce accedere ad ogni servizio**, senza troppi vincoli; un posto in cui sentirsi **liberi di scegliere, di vivere, di sperimentare, di rilassarsi, di rigenerarsi e godere del luogo**. Dentro e fuori: perché ogni struttura ADLER avvolge l'ospite con una morbida coperta e al contempo è una **finestra sulle meraviglie del territorio circostante**.

FILOSOFIA LODGE ALPE

Il vero spirito della montagna

L'ADLER Lodge ALPE è un rifugio incantevole, un luogo esclusivo in cui sentirsi protetti come a casa, isolarsi piacevolmente e ritrovare l'antico legame con la natura. **Chi sceglie di trascorrere una vacanza all'ADLER Lodge ALPE ricerca la vera essenza della montagna:** la calma e la quiete che si prova osservando i vasti paesaggi naturali, ma anche l'energia che solo un luogo magico come l'Alpe di Siusi sa trasmettere. Chi soggiorna all'ADLER Lodge ALPE **cerca l'esclusività di un lusso sobrio e discreto. Per una vacanza libera dalla quotidianità.**

LOCATION

Un rifugio nella natura incontaminata



L'ADLER Lodge ALPE si trova sull'Alpe di Siusi, l'altopiano più vasto delle Dolomiti e patrimonio UNESCO dal 2009. Immerso nella natura incontaminata e nella tranquillità più pura, L'ADLER Lodge ALPE appare come un rifugio a 1800 mslm, **con vista sulle maestose cime del Sassolungo e del Sasso Piatto**. La posizione strategica e panoramica invita l'ospite a ritrovare l'armonia con la natura, e a passare una vacanza

fuori dalla vita quotidiana, in ogni stagione: per provare l'adrenalina degli sport invernali sulla neve durante l'inverno, rilassarsi con passeggiate ed escursioni in primavera e in estate, o contemplare i caldi colori della natura in autunno.

Anche raggiungerlo diventa un'esplorazione nella natura, che sia in macchina, tramite il sentiero scenografico tra le piste sciistiche, o a piedi, prima tramite la suggestiva cabinovia di Ortisei (BZ) e poi percorrendo un breve e suggestivo sentiero nel bosco o ancora dalla cabinovia di Fiè dello Sciliar. **L'ADLER Lodge ALPE si trova in un'area a tutela paesaggistica**, pertanto l'accesso agli ospiti in auto è concesso con un permesso speciale rilasciato dall'hotel.

STORIA

Un Lodge moderno che ha radici antiche

L'ADLER Lodge ALPE ha una storia antica che inizia nel 1939, quando la famiglia Höglinger di Ortisei decide di costruire l'Hotel Mezdì a ridosso del Col Mezdì. Grazie alla posizione panoramica, l'hotel diventa presto una meta esclusiva sia in inverno che in estate, visitata anche da personaggi illustri. Negli anni '70 l'hotel viene venduto e da qui inizia un periodo di declino che durerà fino al **1999, quando la famiglia Sanoner già attiva nel settore dell'ospitalità con lo storico hotel ADLER Spa Resort DOLOMITI** e i più giovani ADLER Spa Resort THERMAE e ADLER Spa Resort BALANCE, decide di acquistarne la proprietà e di ridonarle il pregio che merita.

Dopo 13 anni, i Sanoner si lasciano ispirare da un viaggio in Namibia e decidono di costruire non più un classico hotel, bensì un lodge che fonde Africa e alpin style sulla splendida Alpe di Siusi. **Dalle ceneri dell'Hotel Mezdì viene così inaugurato nel 2014 l'ADLER Lodge ALPE.**

STRUTTURA

L'arte africana irrompe in spazi alpin style

L'**ADLER Lodge ALPE** si compone del Main Lodge - che ospita la reception, un accogliente



soggiorno con camino, il ristorante, 18 Junior Suites, un'area benessere e SPA con vista, la piscina panoramica e un ampio terrazzo solarium- circondato da 12 chalet a due piani con sauna privata e balcone con vista sui "Monti Pallidi". Sia per i rivestimenti esterni sia per quelli interni - dai pavimenti alle pareti, dai mobili ai soffitti, agli arredi - è stato usato solo autentico legno di montagna (larice, cembro e abete rosso), ogni tavola piattata a mano dai falegnami della Val Gardena. Le strutture sono

costruite interamente in legno naturale, secondo i criteri dell'architettura eco-compatibile Casa Clima/classe A e si articolano su 2 livelli.

L'architettura, che s'ispira al famoso architetto austriaco Clemens Holzmeister, che nel 1926 aveva progettato l'ala principale dell'Hotel ADLER di Ortisei, supera il tradizionale stile architettonico locale, e si ispira ai lodge della Namibia.



Già dall'esterno il connubio tra tradizione costruttiva tirolese e arte africana è evidente: delle enormi raffigurazioni di aquile e draghi sovrastano la facciata, come a voler proteggere la struttura. All'interno è possibile osservare il gigantesco totem di 12 metri - creato dallo



scultore gardenese Adolf Vallazza - che sprigiona la sua magica energia al centro della scalinata centrale, come uno "spirito protettore". Osservando le pareti si notano intarsi di tessuto dalle decorazioni tribali dai colori sgargianti; anche nelle suite, lo stile tirolese ed il legno vengono abbinati a cuscini e decorazioni tribali.

Anche lo stile dell'accoglienza si ispira all'Africa: come nei lodge africani, all'**ADLER Lodge ALPE** l'ospite è accolto in una grande

famiglia, dove può sentirsi libero di essere sé stesso. Senza limiti, perché l'**ADLER Lodge ALPE** ha la particolarità di offrire un servizio che include il consumo di cibi e bevande durante l'intera giornata, ed il team di 37 collaboratori, tutti giovani, qualificati, e amanti della natura,

consiglia l'ospite e lo segue con discrezione in ogni richiesta. La struttura ospita i bambini solo a partire dagli 8 anni.

WELLNESS & SPA

Ritrovare la calma e l'armonia di mente e corpo, sotto un tetto di stelle



"Silence calms my soul" – il silenzio calma la mia anima - è la frase che si trova non appena si sale al terzo e ultimo piano, dove è collocato il centro benessere dell'**ADLER Lodge ALPE**. **Una grande e intima sala relax panoramica "sotto le stelle"**, una **zona SPA con sauna al fieno e sauna finlandese**, una **piscina interna** che si estende in esterno con vista panoramica accolgono l'ospite con la

loro atmosfera di benessere e calma, in cui lasciarsi cullare mentre si ammira la montagna.

Al terzo piano si trovano anche le **sale dei trattamenti**. **Anche qui la natura è protagonista:**

nell'arredo, come si può notare dai pavimenti delle tre sale, vere opere d'arte - in cui sono incastonati fieno dell'alpe, calendule e licheni di montagna, **e nei prodotti di bellezza**, tutti con ingredienti naturali e provenienti dalle montagne. Fiori, erbe medicinali, conifere, fieno...**tutta la forza e la genuinità delle piante alpine insieme alle conoscenze sulla salute tramandate da generazioni sono alla base dei trattamenti della SPA dell'ADLER Lodge ALPE.**



La SPA è diretta da **Ilaria Andreatta** che si prenderà cura degli ospiti con **dolcezza e competenza.**

OUTDOOR E FITNESS



La meta perfetta per gli amanti della montagna

L'Alpe di Siusi, con la sua ineguagliabile bellezza, offre **infinite possibilità di divertimento agli amanti degli sport**, in ogni stagione. Dallo skiguiding, alle ciaspolate e slittate con guide alpine nei mesi invernali, alle escursioni a piedi, gite in mountain bike o nordic walking nei mesi estivi, **ADLER Lodge ALPE mette a disposizione dei propri ospiti**

un ricchissimo programma outdoor, aggiornato ogni settimana. Proprio davanti all'hotel

si aprono 80 km di piste sciistiche, collegate al più grande comprensorio sciistico, il Dolomiti Superski.

Per chi invece ama la montagna per la possibilità di rilassare in simbiosi con la natura, sono disponibili anche private coaching e programmi fitness outdoor, **sedute di yoga all'aperto**, o **passeggiate etnobotaniche per conoscere le erbe medicinali**. È infine presente un campo da golf che dista in auto, solo 15 min. Oltre al ricco programma outdoor, l'ADLER Lodge ALPE offre il servizio **ADLER FIT, un'area fitness panoramica, con vista sulle Dolomiti e dotata di attrezzature di ultima generazione**.

CUCINA

Un trionfo di antichi sapori della tradizione alpina, arricchita di profumi mediterranei, senza mai rinunciare alla sperimentazione ed alla leggerezza



La cucina gourmet sarà una piacevole rivelazione. Lo **chef Denny Mair** saprà conquistare gli ospiti con i suoi squisiti piatti, un connubio ben riuscito di **cucina mediterranea e alpina**.

Sempre pronto a provare nuovi ingredienti e sperimentare nuove idee per stupire gli ospiti, Denny Mair ama i **piatti tipici della tradizione culinaria locale che tuttavia reinterpreta con un tocco innovativo**. Per una preparazione dei cibi più naturale e leggera,

utilizza metodi di cottura innovativi. Privilegia i **prodotti locali, meglio se biologici**.

Nel menù si trovano infatti i classici **come le animelle, la trota di montagna con cipollotti cavoli rapa e aneto e creazioni vegetariane**, come **il risotto allo "Schüttelbrot"** (tipico pane croccante altoatesino), timo e limone, sempre rivisitati in una chiave contemporanea. Ma anche nuove creazioni di mood contemporaneo, come i **ravioli di farina di pere con formaggio di malga o la sfiziosa trippa al sugo**. Nella sua cucina gourmet non mancano mai le **erbe fresche di montagna** e i **vegetali di stagione**.

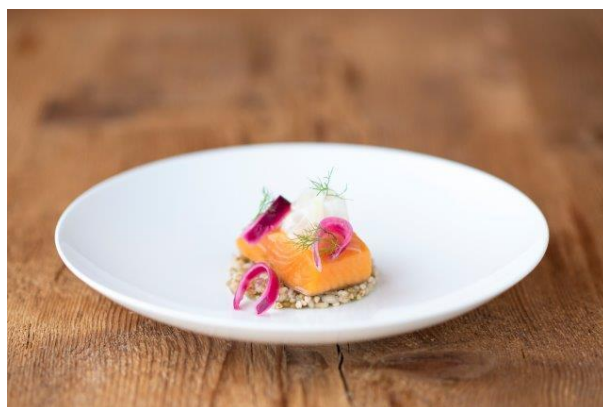

SERVIZIO COMPRESO LA RICCA MERENDA TIROLESE

Dalle 13.00 alle 17.00, gli ospiti avranno a disposizione una ricca **Merenda Tirolese** con snack e piatti leggeri; oltre ai dolci, alla frutta ed agli snack salati, potranno scegliere ogni giorno tra **3 deliziosi piatti caldi diversi**. **Il servizio è compreso nel prezzo di soggiorno**. E' disponibile dalle 13.00 fino alle 14.00 anche un menù à la carte, a pagamento.

IL GRUPPO ADLER SPA RESORTS & LODGES

Un'esperienza di ospitalità di oltre 200 anni.

Concreta traduzione dell'esperienza secolare della famiglia Sanoner nel settore dell'ospitalità, l'**ADLER Lodge ALPE** fa parte del Gruppo **ADLER Spa Resorts & Lodges**, insieme ad altre 3 strutture a 5 stelle situate nei più affascinanti contesti naturali in Italia: ad Ortisei, nella lussureggiante Val Gardena, l'**ADLER Spa Resort DOLOMITI** e l'**ADLER Spa Resort BALANCE**, l'**ADLER Spa Resort THERMAE**, nella magica Val D'Orcia in provincia di Siena e l'**ADLER Lodge RITTEN** nel soleggiato **Altipiano del Renon (BZ)**.

ADLER Lodge ALPE *****

Via Piz 11 Castelrotto (Bolzano)

39040 Alpe di Siusi Italia

Tel. +39 0471 723000

info@adler-lodge.com

<https://www.adler-lodge.com/it>

Ufficio Stampa ADLER Spa Resorts & Lodges

GoodwillPR

tel 045 8204222 – fax 045 8204348

www.goodwillpr.it

Rif: Giada Molinaroli: giada.molinaroli@goodwillpr.it

Giulia Maggi: giulia.maggi@goodwillpr.it